

QUADRO DE ÁREAS	
EXISTENTE	
DESCRIÇÃO	ÁREA(m²)
BLOCO DE QUADRA DE ESPORTES - PADRÃO SÉCULO XXI	996,68m²
BLOCO DE 4 SALAS COM SANITÁRIOS - PADRÃO SÉCULO XXI	374,32m²
BLOCO DE 4 SALAS COM SANITÁRIOS - PADRÃO SÉCULO XXI	374,32m²
BLOCO DE 4 SALAS - PADRÃO SÉCULO XXI	302,22m²
BLOCO DE AUDITÓRIO E BIBLIOTECA - PADRÃO SÉCULO XXI	267,57m²
BLOCO DE LABORATÓRIO - PADRÃO SÉCULO XXI	223,82m²
BLOCO ADMINISTRATIVO - PADRÃO SÉCULO XXI	179,56m²
BLOCO DE PATIO COBERTO COM COZINHA - PADRÃO SÉCULO XXI	313,62m²
BLOCO DE VESTIÁRIOS	63,46m²
PASSARELA 01	29,89m²
PASSARELA 02	12,13m²
PASSARELA 03	15,94m²
PASSARELA 04	20,80m²
PASSARELA 05	71,14m²
PASSARELA 06	35,84m²
PASSARELA 07	21,39m²
PASSARELA 08	16,38m²
PASSARELA 09	11,82m²
PASSARELA 10	30,85m²
PASSARELA 11	12,78m²
CASA DE GÁS	2,57m²
SUBTOTAL	3.370,71m²
CONSTRUÇÃO	
BLOCO DE AUDITÓRIO E BIBLIOTECA - PADRÃO SÉCULO XXI	223,83m²

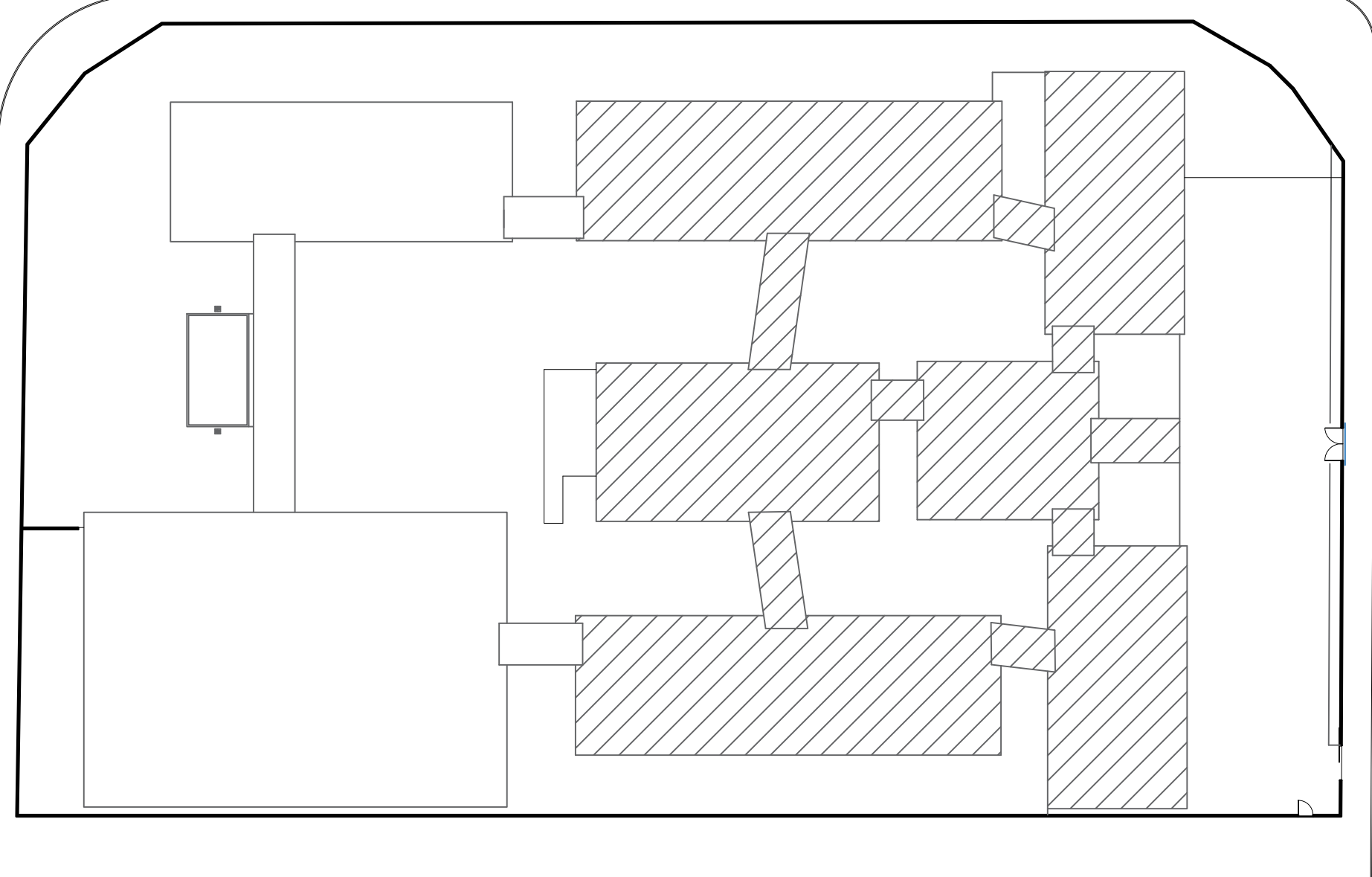



GERÊNCIA DE PROJETOS E INFRAESTRUTURA
APROVADO

TÉCNICO RESPONSÁVEL PELA APROVAÇÃO

CEPI MARIA ROSILDA RODRIGUES

AMPLIAÇÃO E REFORMA

ENDEREÇO RUA 7-D, ESQUINA COM RUA 19-D S/N SETOR GARAVELO - APARECIDA DE GOIÂNIA - GO					
ÁREA DO TERRENO	ÁREA EXISTENTE	ÁREA DE REFORMA	ÁREA A DEMOLIR	ÁREA TOTAL A CONSTRUIR	ÁREA TOTAL
8.175,50M2	3.864,57M2	3.862,82M2	1,73M2	346,83M2	6.209,69M2

AUTOR: SILAS PIRES DE OLIVEIRA FILHO | CAU: 0541346253

RT DA OBRA:

PROPRIETÁRIO: SECRETARIA DE ESTADO DA EDUCAÇÃO - CNPJ: 01.408.705/0001-20
PREPOSTO: SABRINA SILVA VIEIRA VALENTE - CPF: 041.530.091-64

ARQUITETURA

TIPO DE PROJETO

PLANTA DE COBERTURA EXISTENTE - Esc.: 1:100

ASSUNTO:

DATA: JANEIRO/2024
ESCALA: INDICADA
REVISÃO: 000
Nº FOLHA: 12/17

REV.	DATA	DESCRIÇÃO	VISTO

FOLHA: